СЛАВА НАРОДУ! *)

С. РАХМАНИНОВ
(1873-1943)
Соч. 15 №1

Moderato

С. *f* Сла_ва на_ро_ду на_ше_му, сла_ва! *mf* До_ля на_ро_да,

А. *f* *mf* До_ля на_

Moderato

Ф-п. *f* *p*

сча_стье е_го, мир и сво_бо_да_ пре_ж_де все_ го!

_ро_да, сча_стье е_го, мир и сво_бо_да_ пре_ж_де все_ го!

f *3*

ff Сла_ва на_ро_ду на_ше_му, сла_ва! *pp* В бо_ях с вра_га_ми

ff *pp*

ff

*) В этом произведении использованы слова Н. Некрасова.

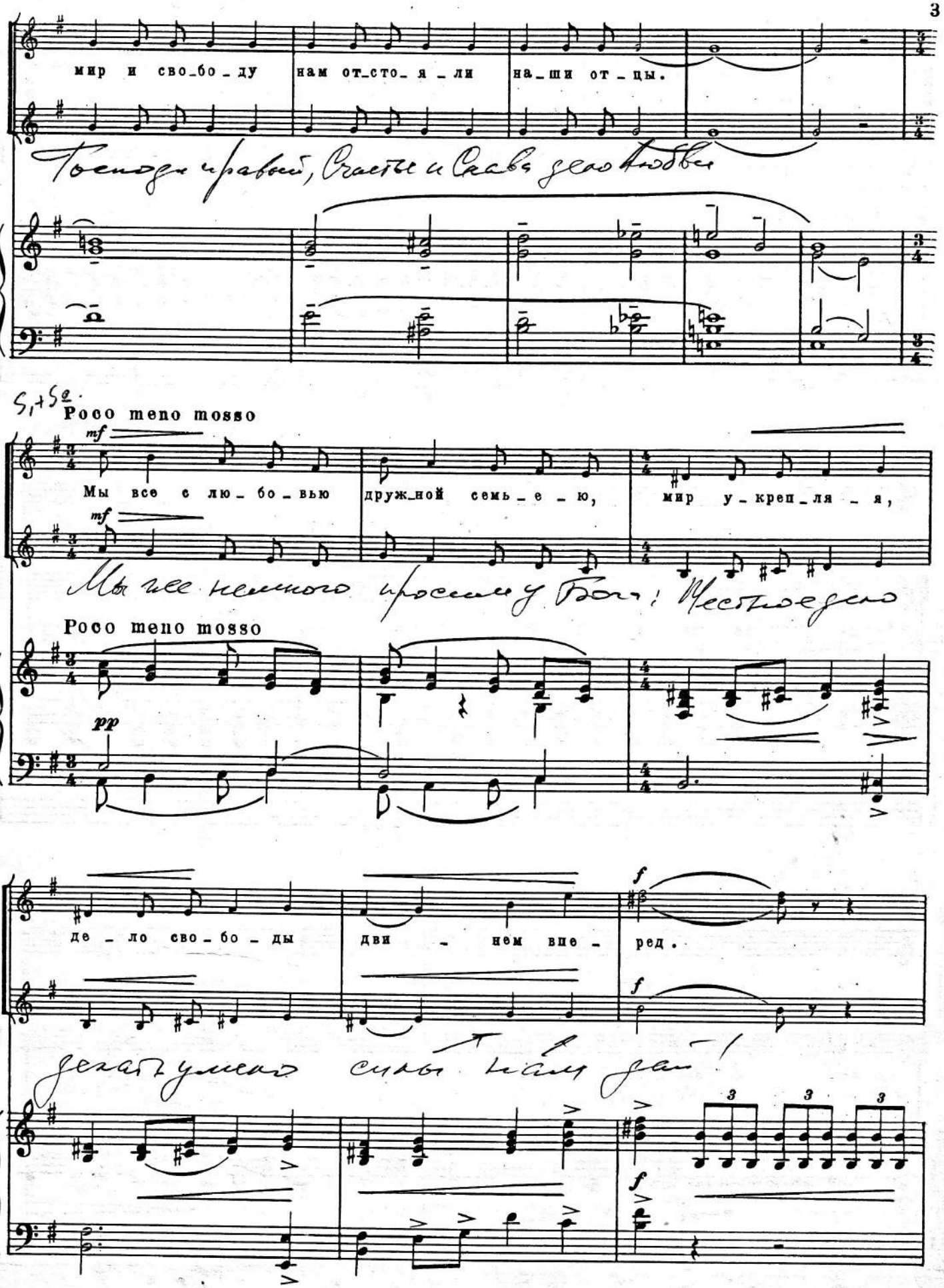
мир и сво_бо_ду нам от_сто_я_ли на_ши от_цы.
Господи правый, Счастье и Слава дело Любви
S1+S2.
Poco meno mosso
mf
Мы все с лю_бо_вью друж_ной семь_е_ю, мир у_креп_ля_я,
Мы же немного просим у Бога: Честное дело
Poco meno mosso
pp
де_ло сво_бо_ды дви_нем впе_ред.
f
делать умело силы нам дай!

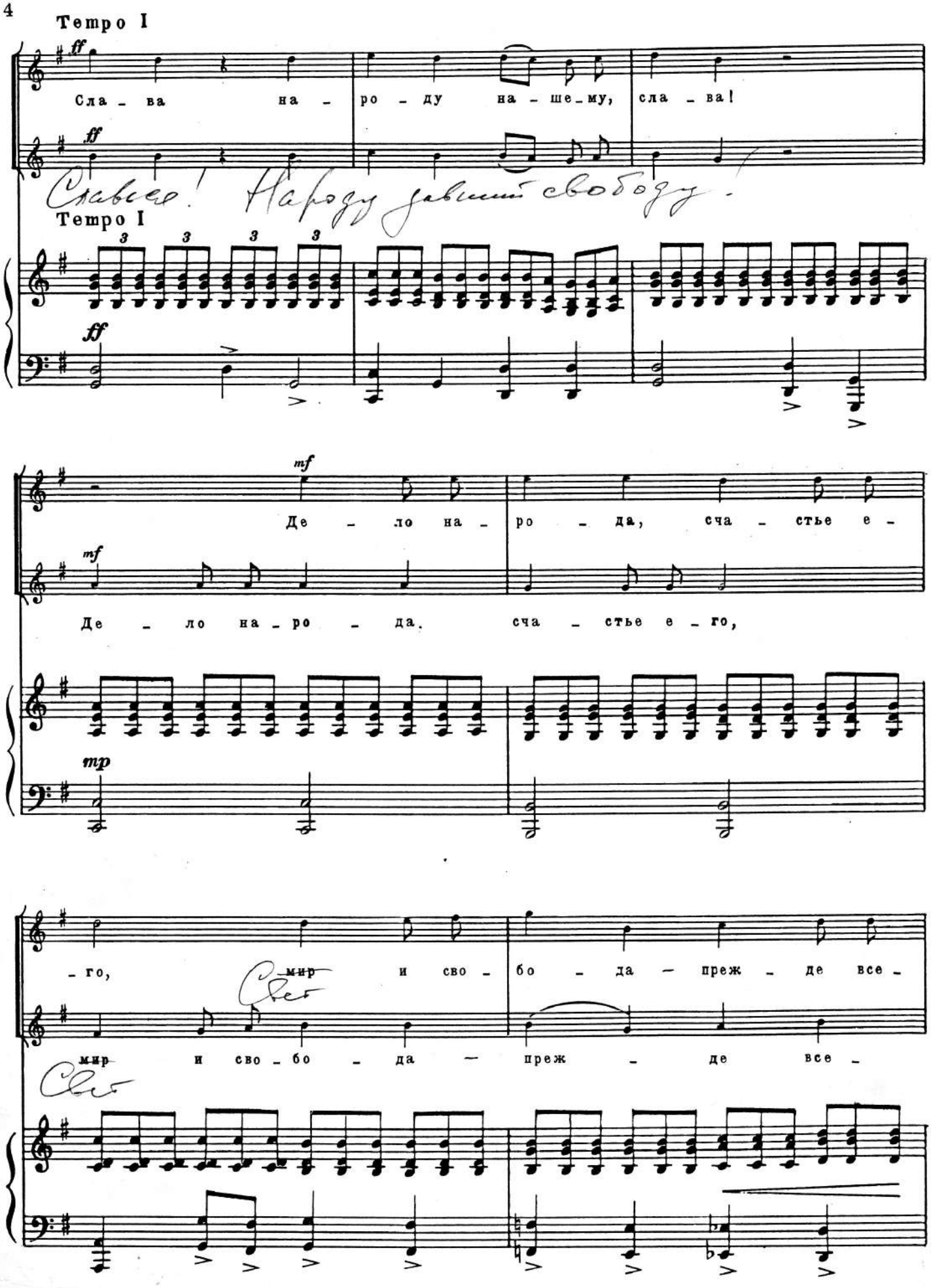
Tempo I
Сла - ва на - ро - ду на - ше - му, сла - ва!
Славься! Народу давший свободу!
Tempo I
Де - ло на - ро - да, сча - стье е -
Де - ло на - ро - да. сча - стье е - го,
- го, мир и сво - бо - да — преж - де все -
мир и сво - бо - да — преж - де все -

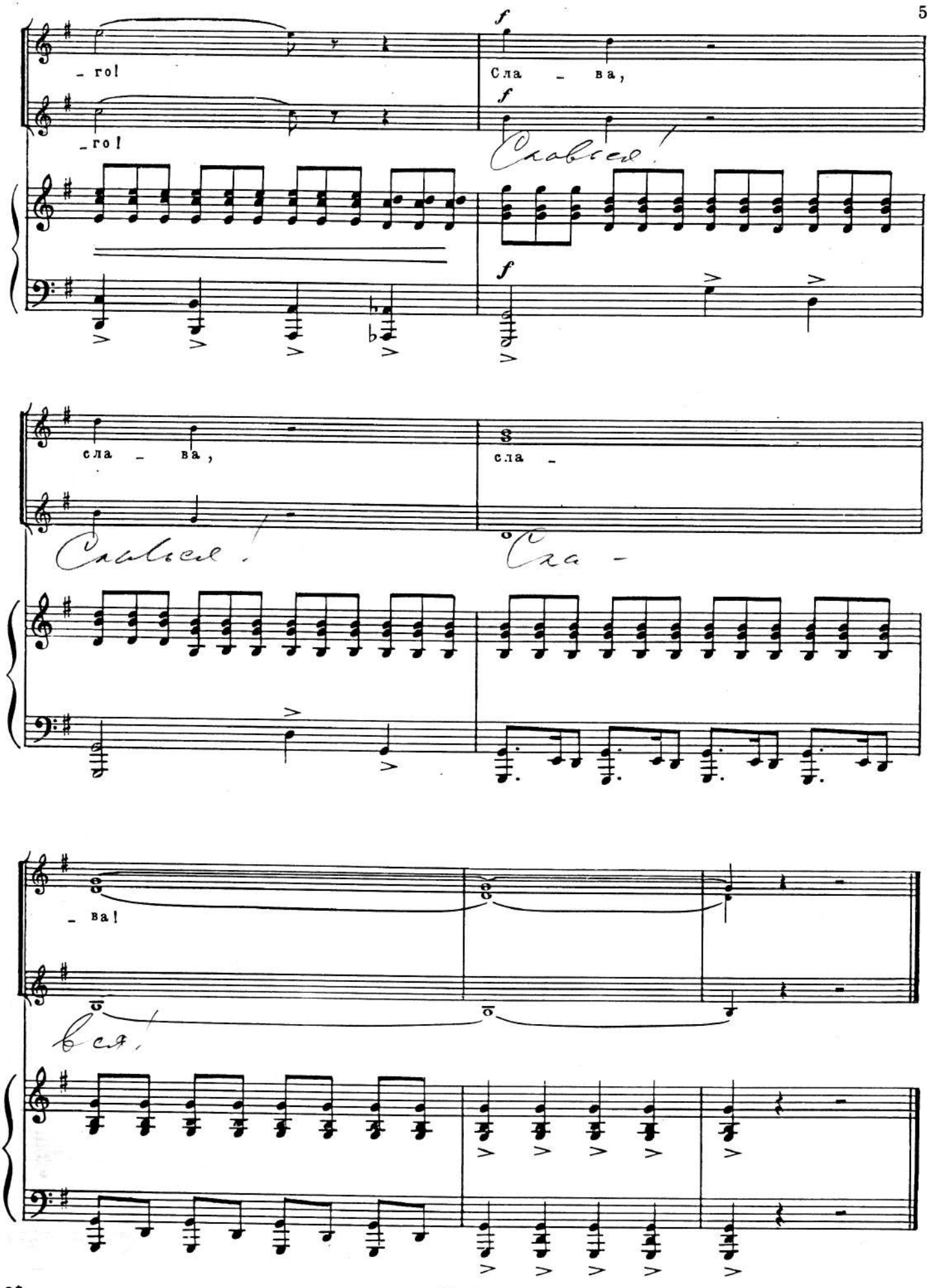
- го!
- го!
f
Сла - ва,
f
Славься!
f
сла - ва,
Славься!
3
сла -
Сла -
- ва!
ся!

НОЧКА

Слова В. ЛАДЫЖЕНСКОГО

Соч.15, №2

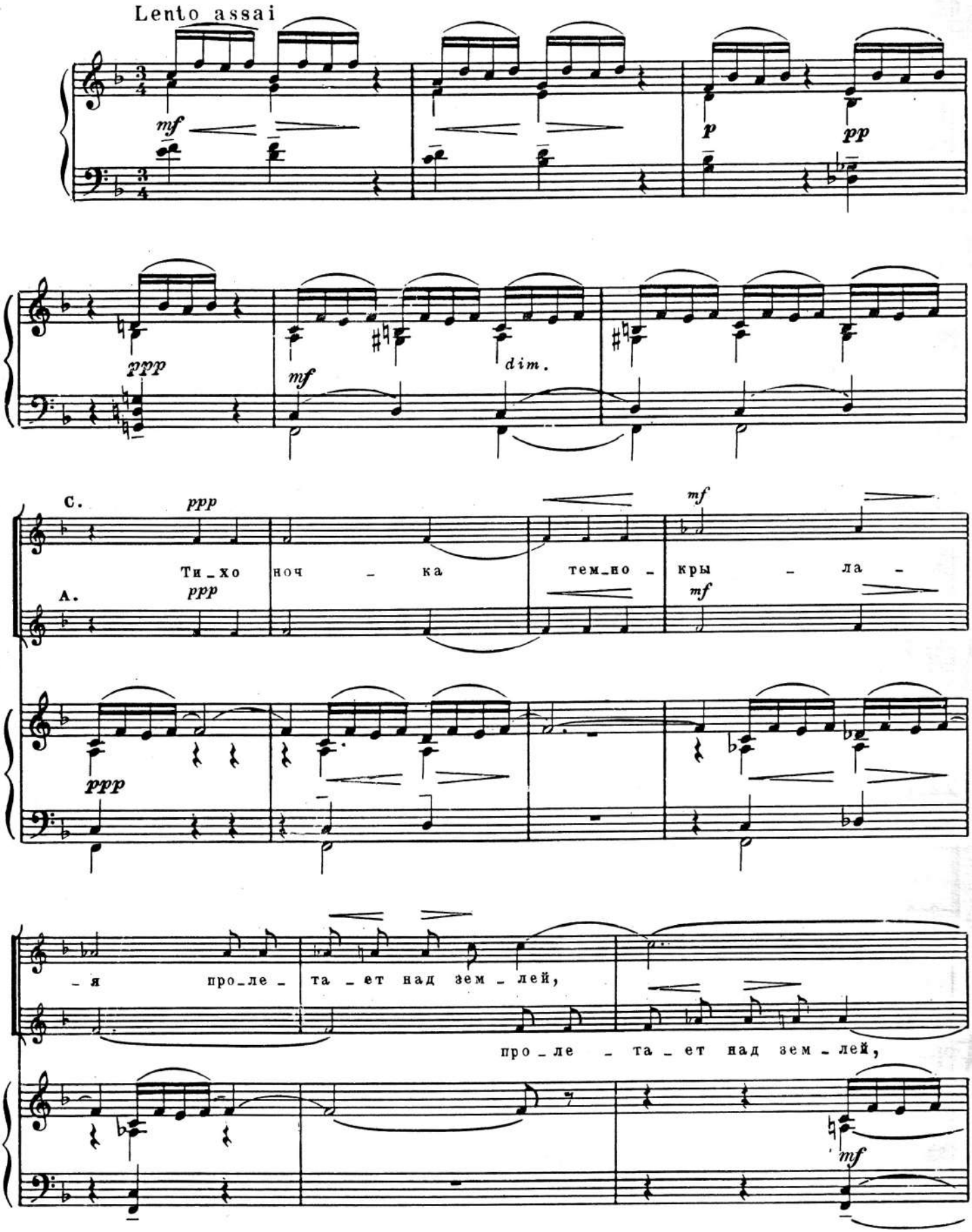

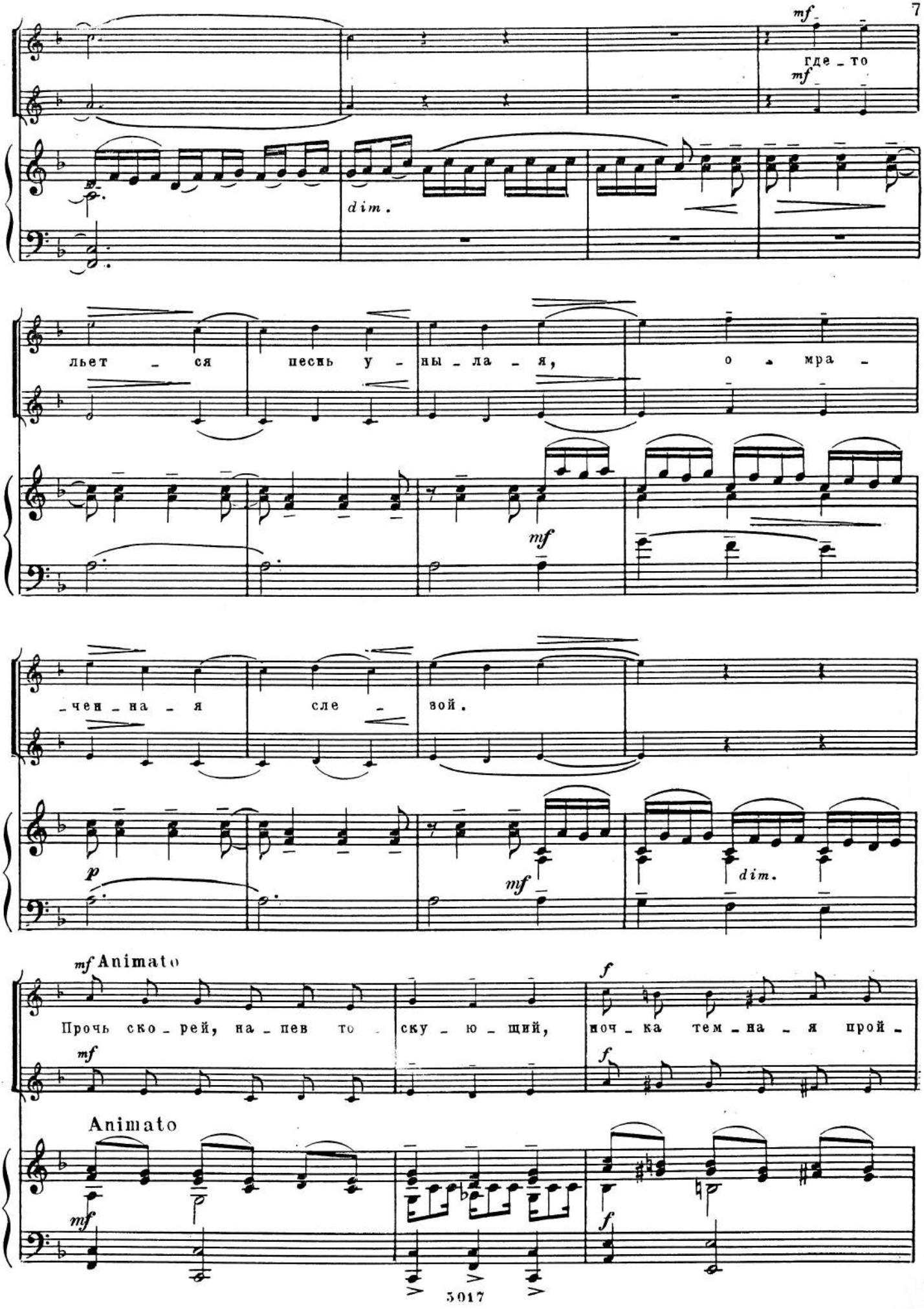
mf
где - то
mf
dim.
льет - ся песнь у - ны - ла - я, о - мра -
mf
-чен - на - я сле - вой.
p
mf
dim.
mf Animato
Прочь ско - рей, на - пев то - ску - ю - щий,
f
ноч - ка тем - на - я прой -
mf
f
Animato
mf
f

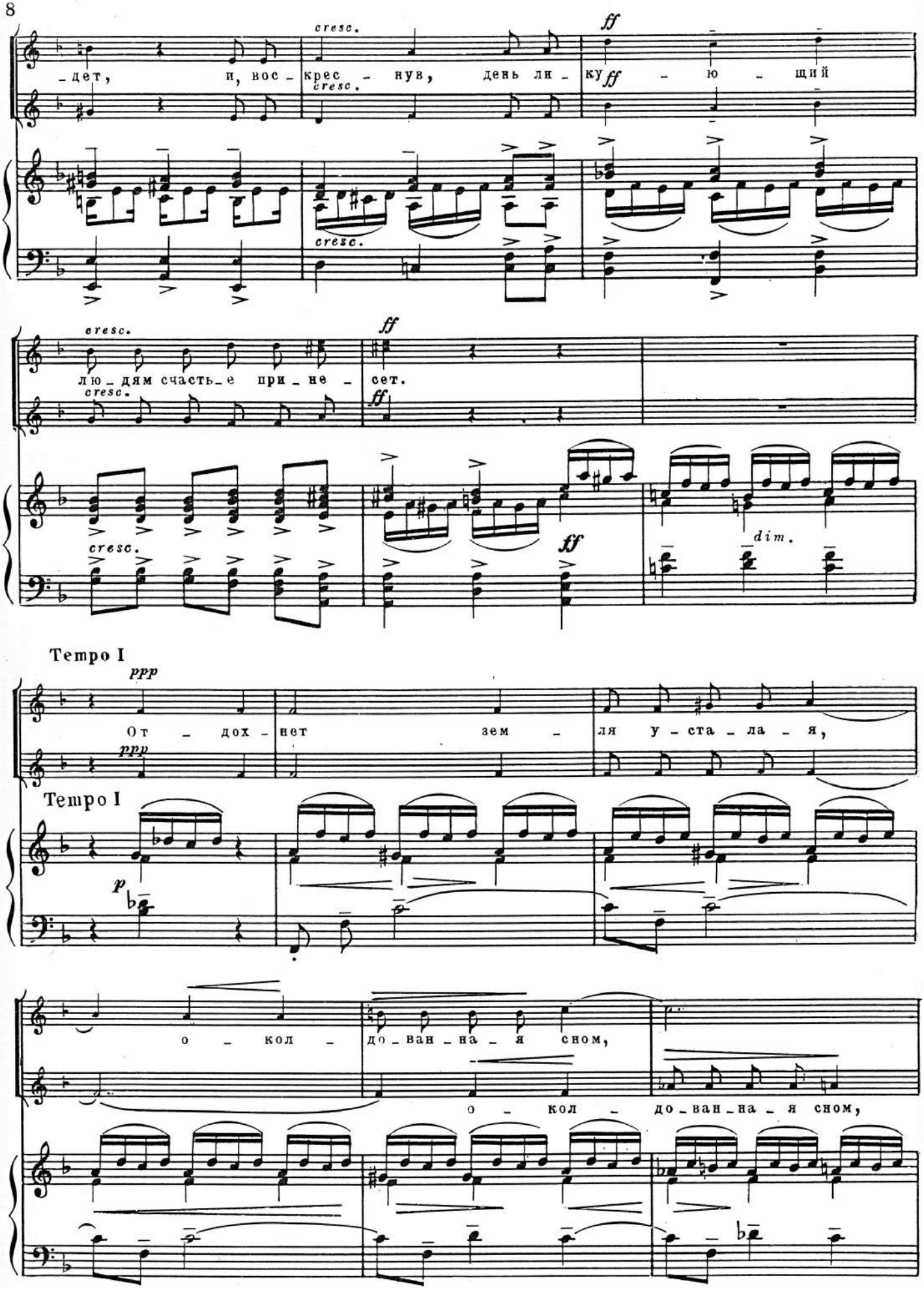
cresc.
ff
-дет, и, вос- крес - нув, день ли - ку ff - ю - щий
cresc.
cresc.
cresc.
ff
лю-дям счасть-е при-не- сет.
cresc.
ff
cresc.
ff
dim.
Tempo I
ppp
От - дох - нет зем - ля у - ста - ла - я,
ppp
Tempo I
p
о - кол - до-ван-на-я сном,
о - кол - до-ван-на-я сном,

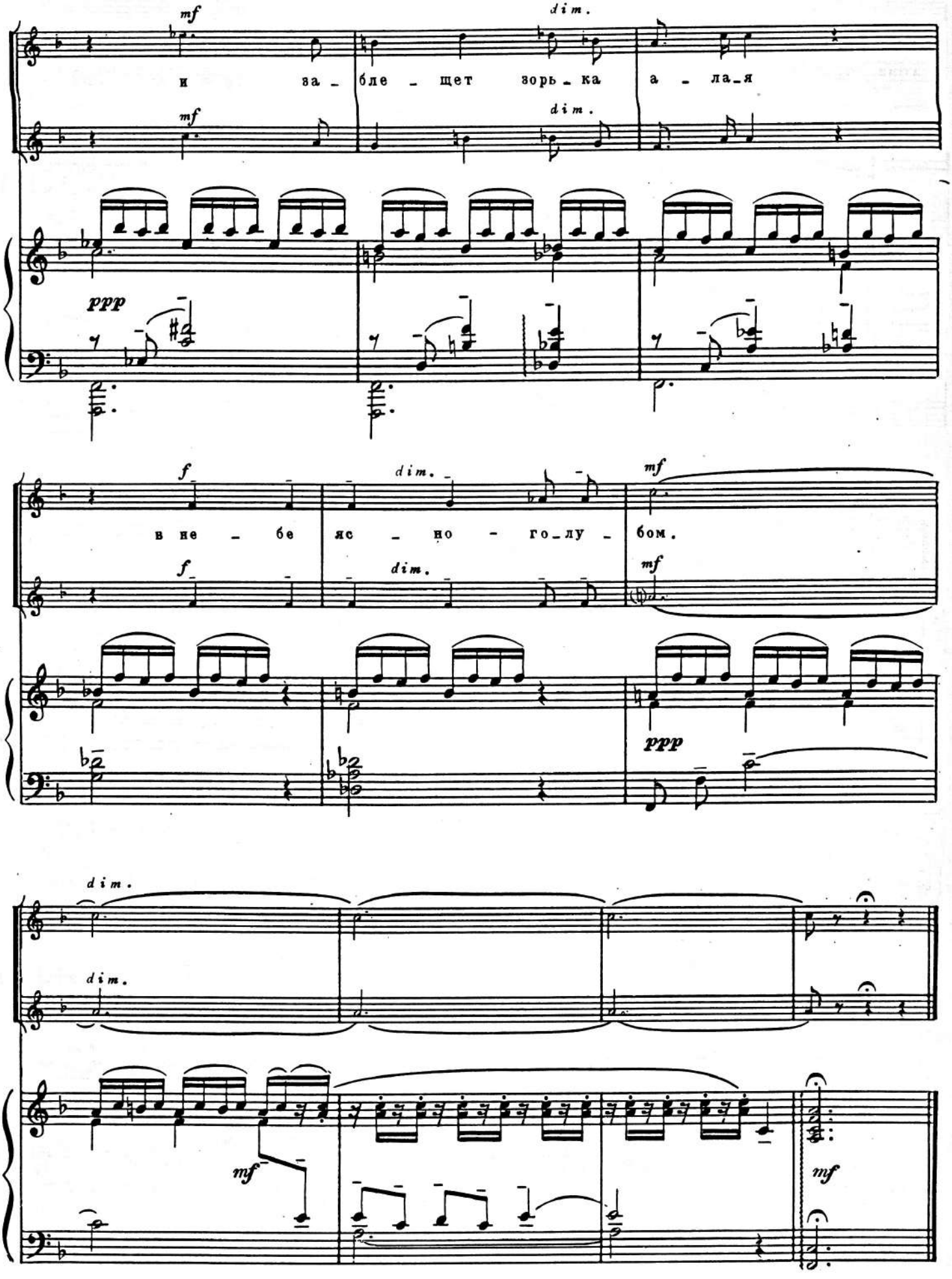
mf
dim.
и за_бле_щет зорь_ка а_ла_я
ppp
f
в не_бе яс_но_го_лу_бом.
ppp
mf

СОСНА

Слова М. ЛЕРМОНТОВА

Соч. 15, №3

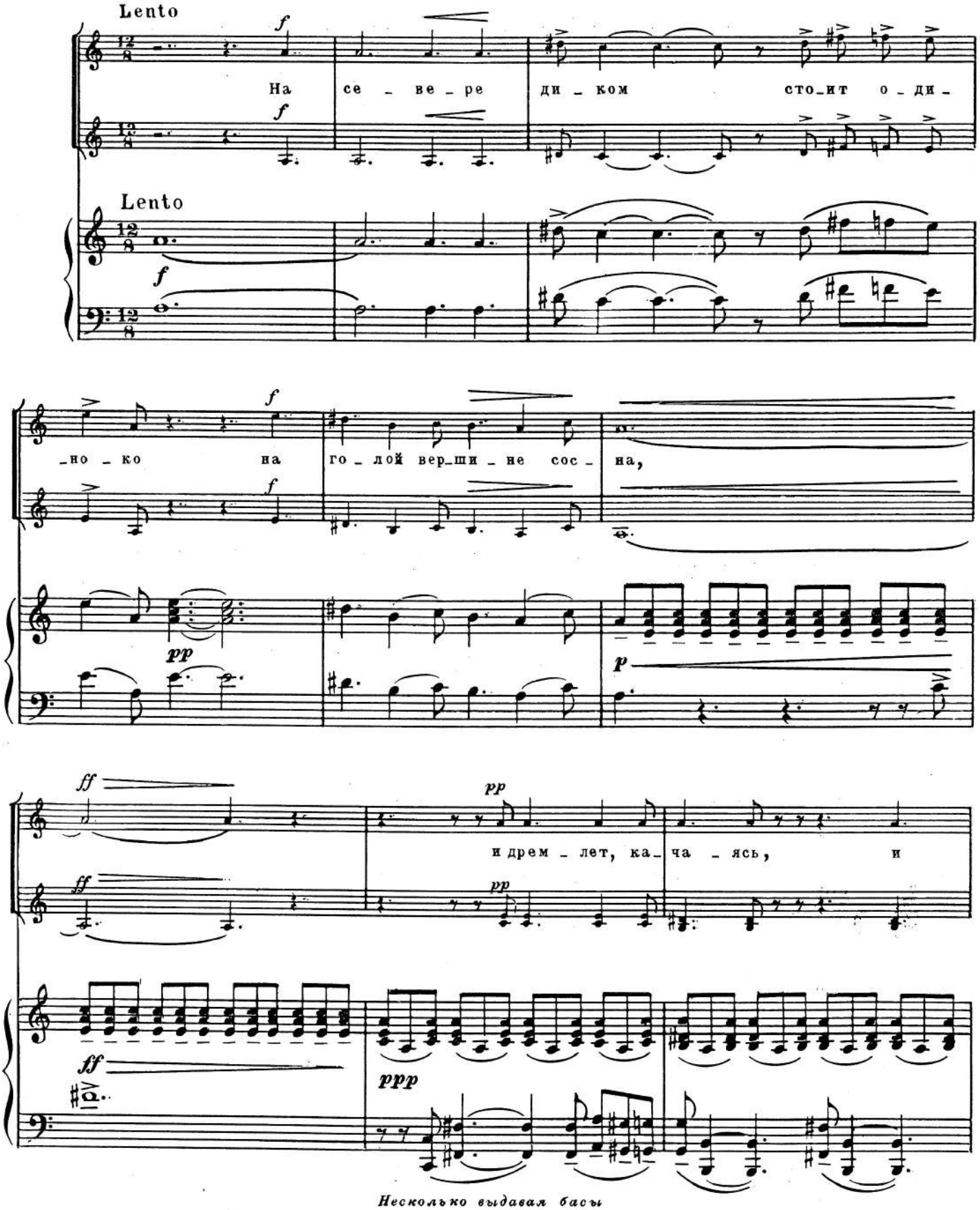

Несколько выдавая басы

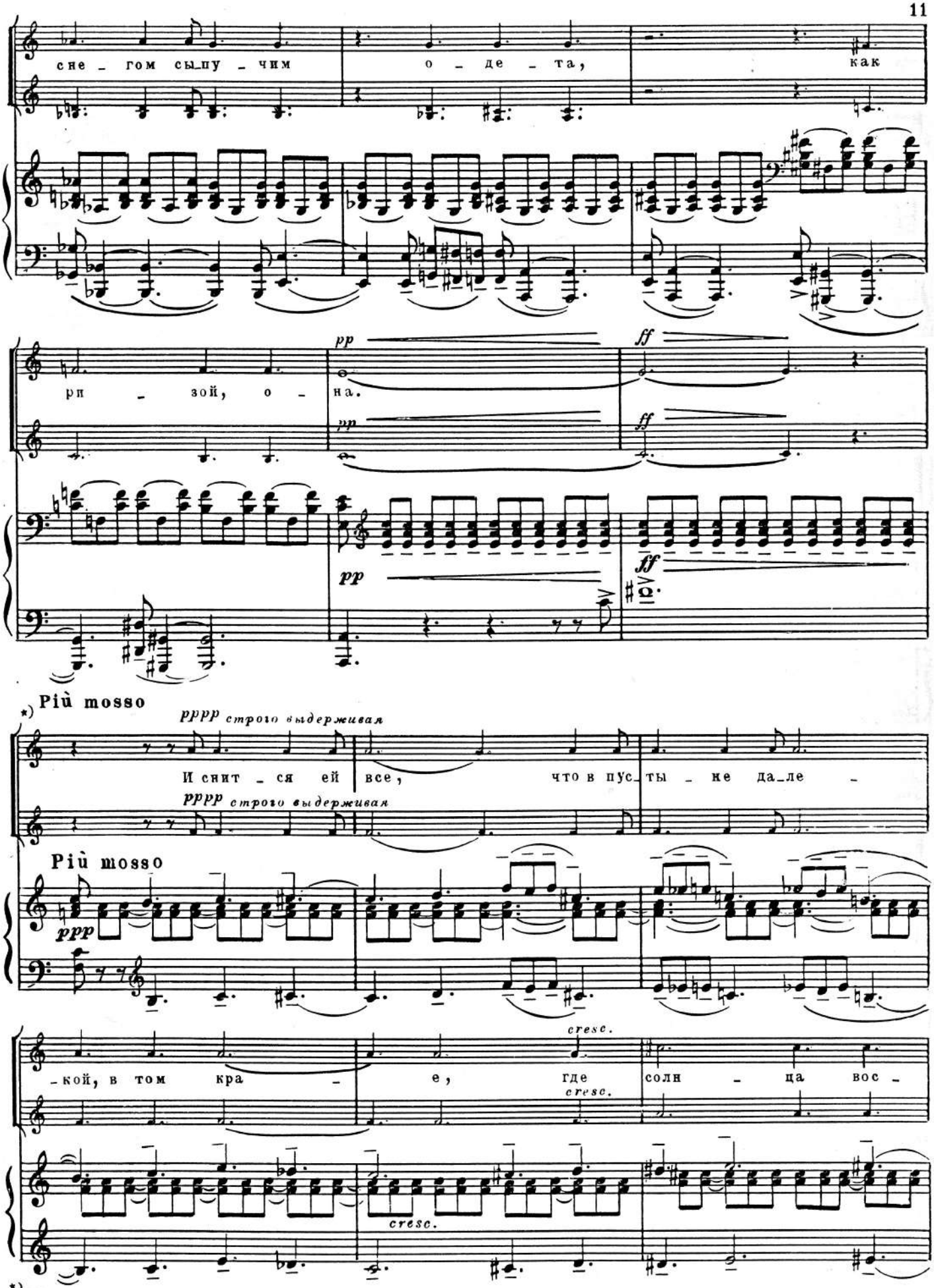

*) Начиная с этого места, хор до конца пьесы должен петь с закрытым ртом, кроме двух солистов.

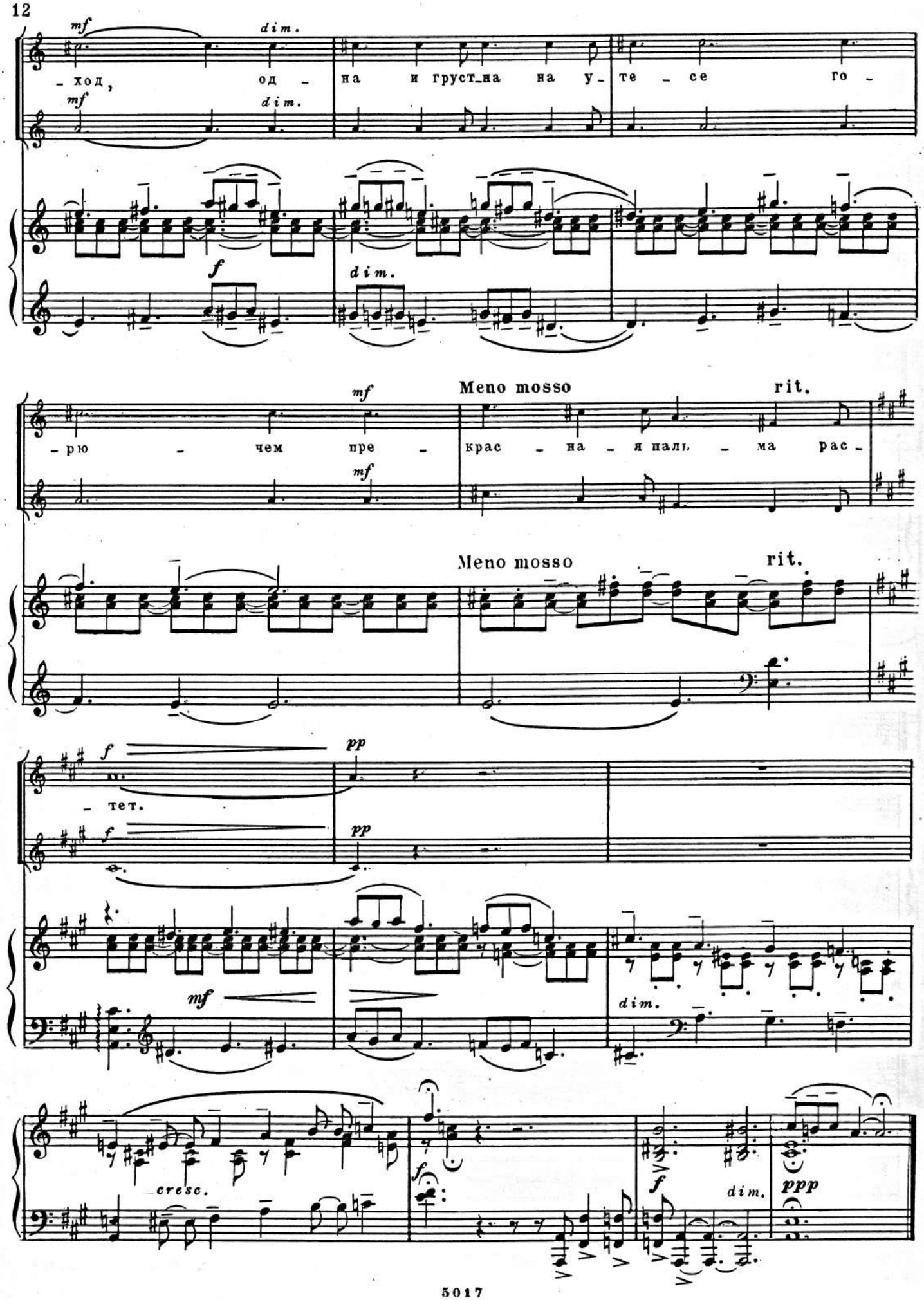
mf
dim.
- ход,
од -
на и груст_на на у-
те - се го -
f
dim.
mf
- рю - чем пре -
Meno mosso
rit.
крас - на - я паль - ма рас -
Meno mosso
rit.
f
- тет.
pp
mf
dim.
cresc.
f
f
dim.
ppp

ЗАДРЕМАЛИ ВОЛНЫ

Слова К. Р.

Соч. 15, №4

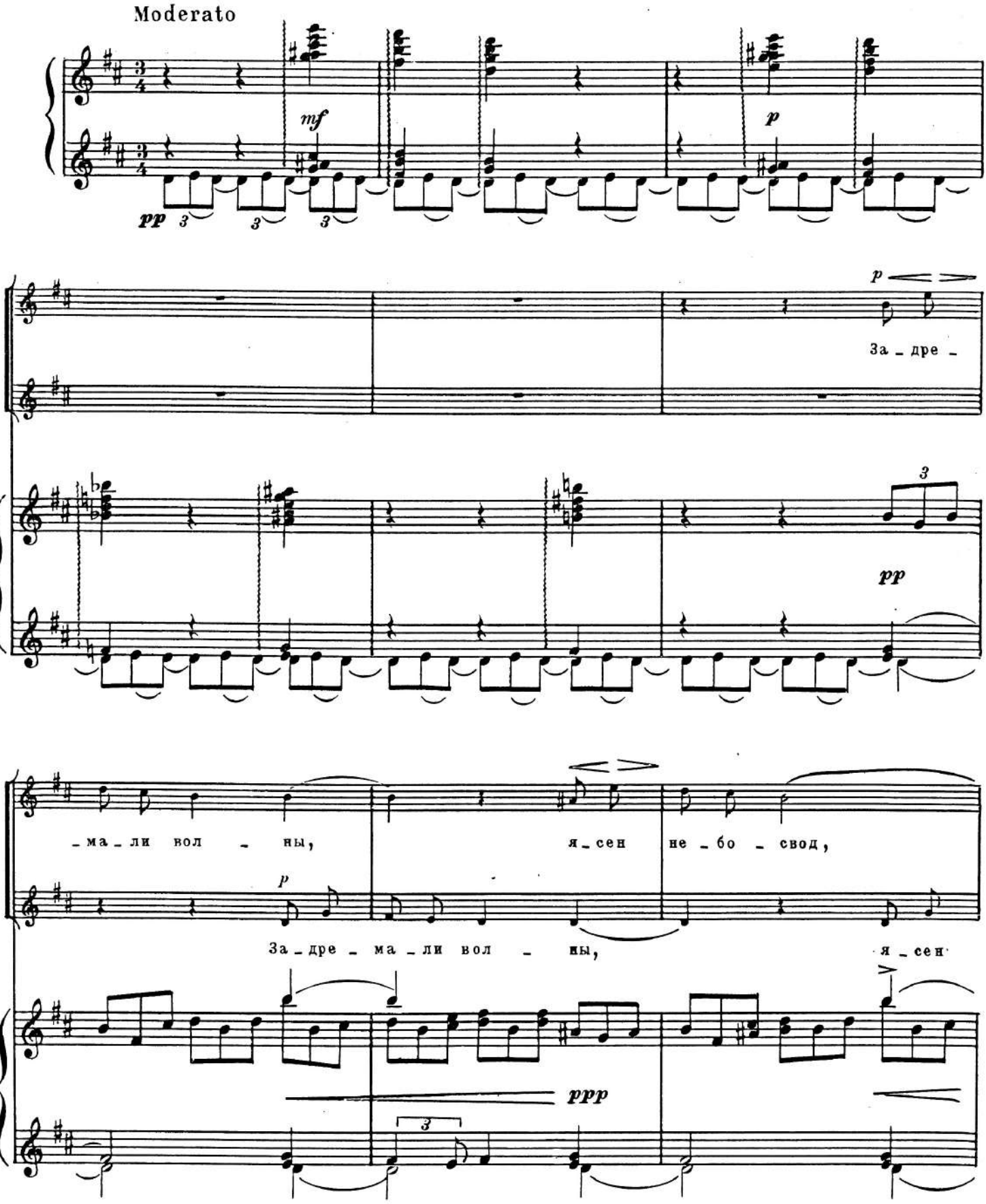

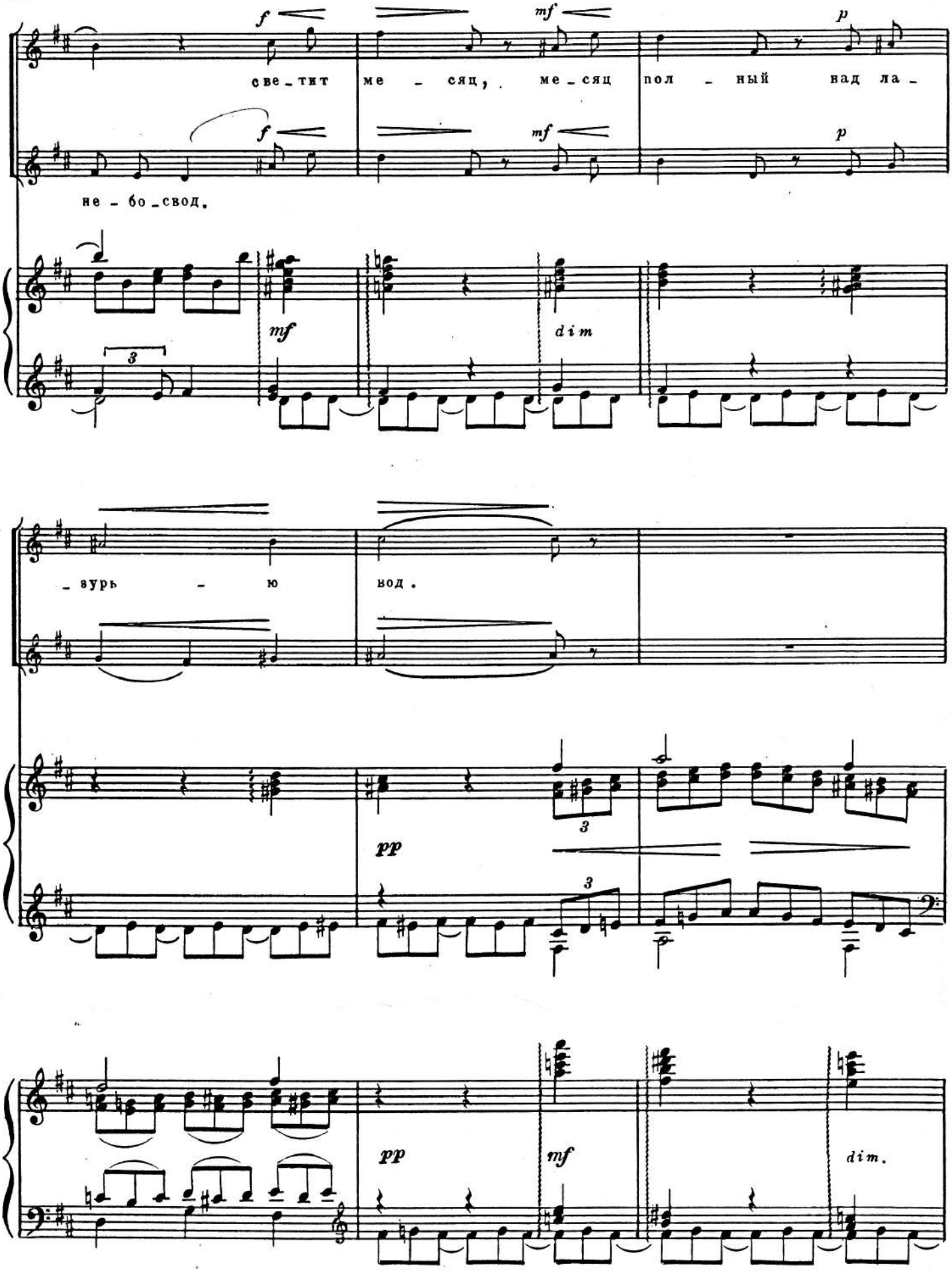
f
mf
p
све_тит ме - сяц, ме_сяц пол - ный над ла -
не - бо_свод.
mf
dim
3
_зурь - ю вод.
pp
3
pp
mf
dim.

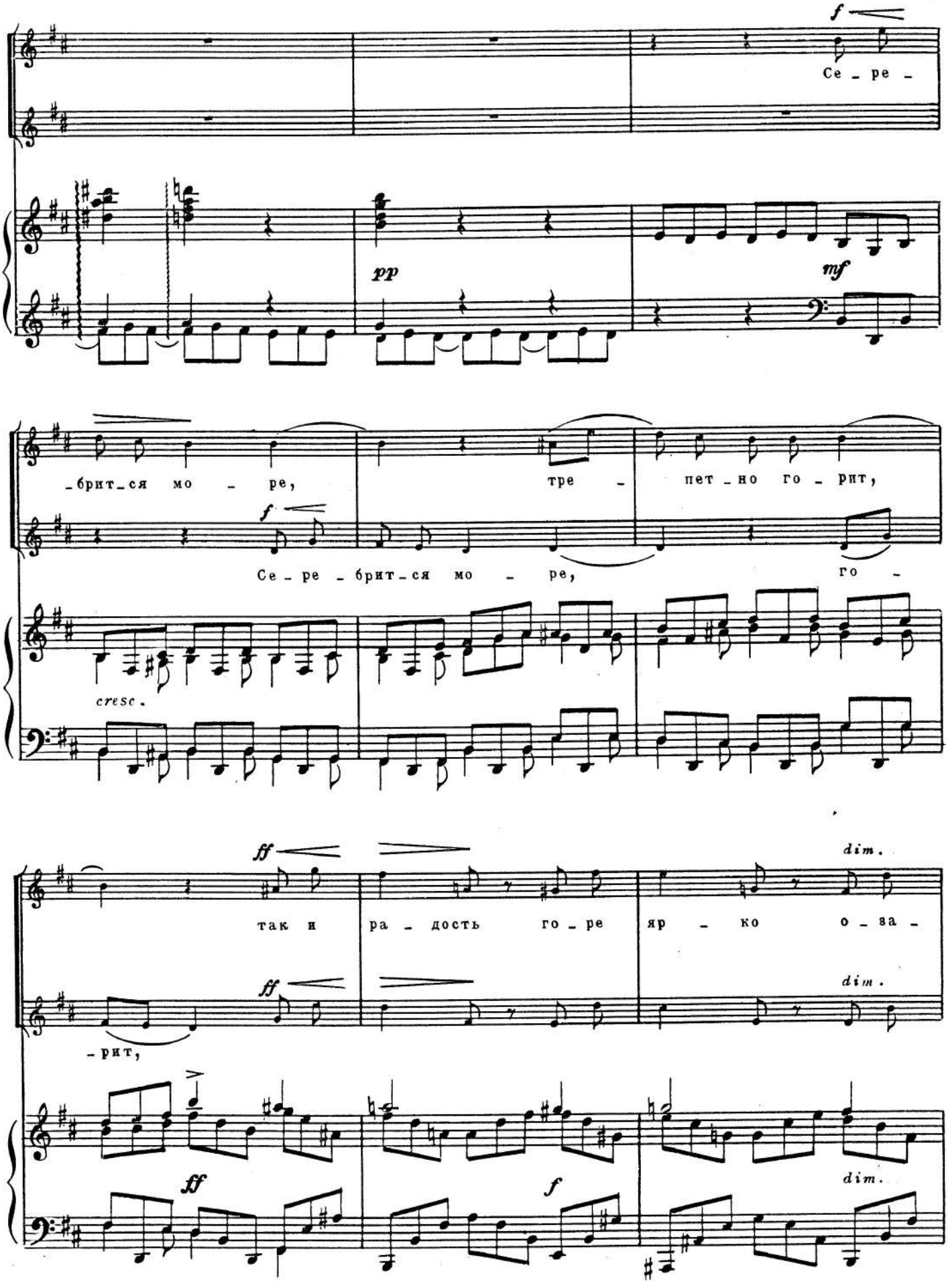
f
Се _ ре _
pp
mf
_брит_ся мо _ ре,
тре _ пет _ но го _ рит,
f
Се _ ре _ брит _ ся мо _ ре,
го _
cresc.
ff
dim.
так и
ра _ дость го _ ре
яр _ ко о _ за _
ff
dim.
_рит,
ff
f
dim.

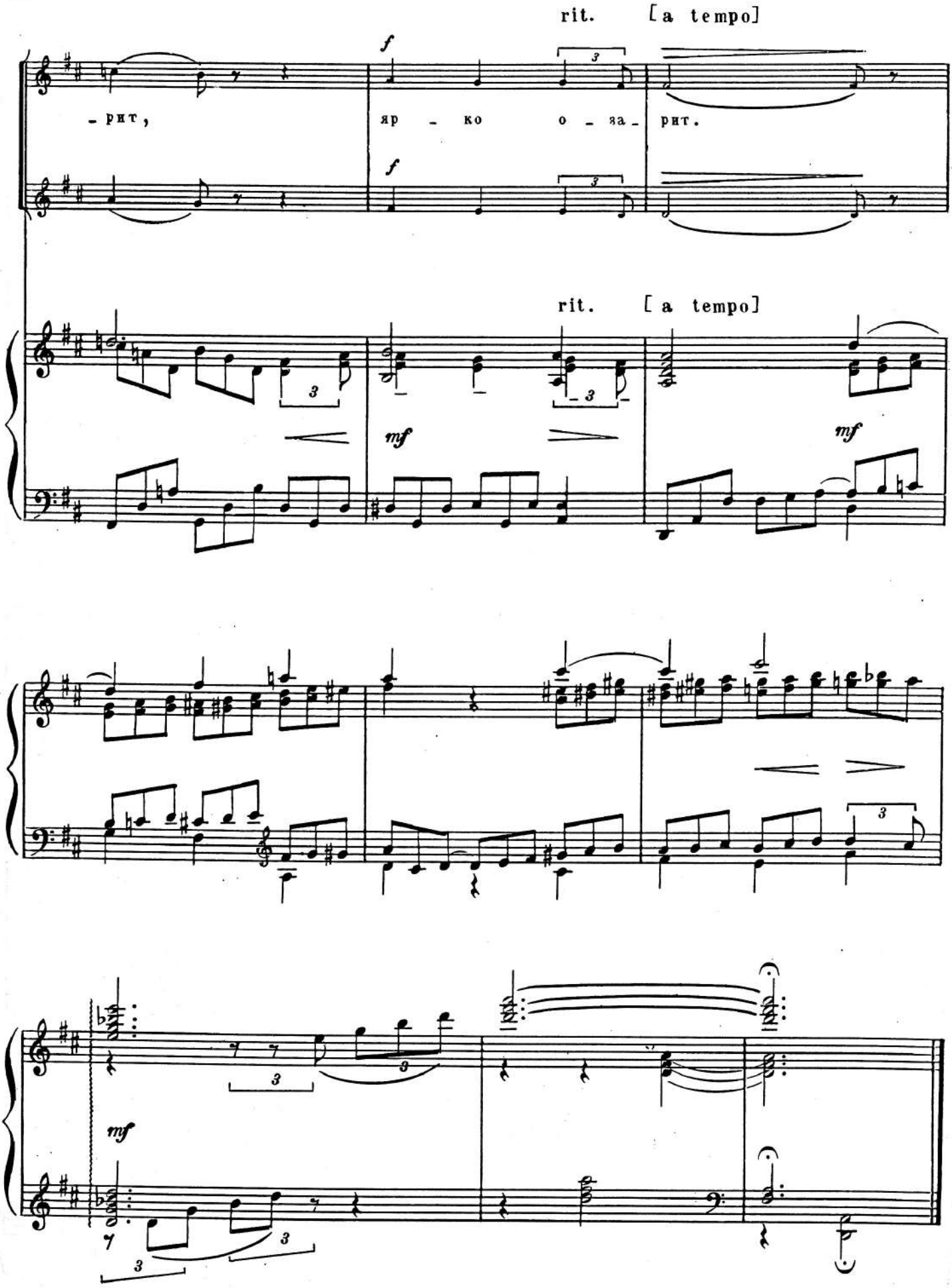
rit. [a tempo]
f
- рит,
яр - ко о - за - рит.
f
rit. [a tempo]
mf
mf
mf

НЕВОЛЯ

Слова Н. ЦЫГАНОВА

Соч. 15, №5

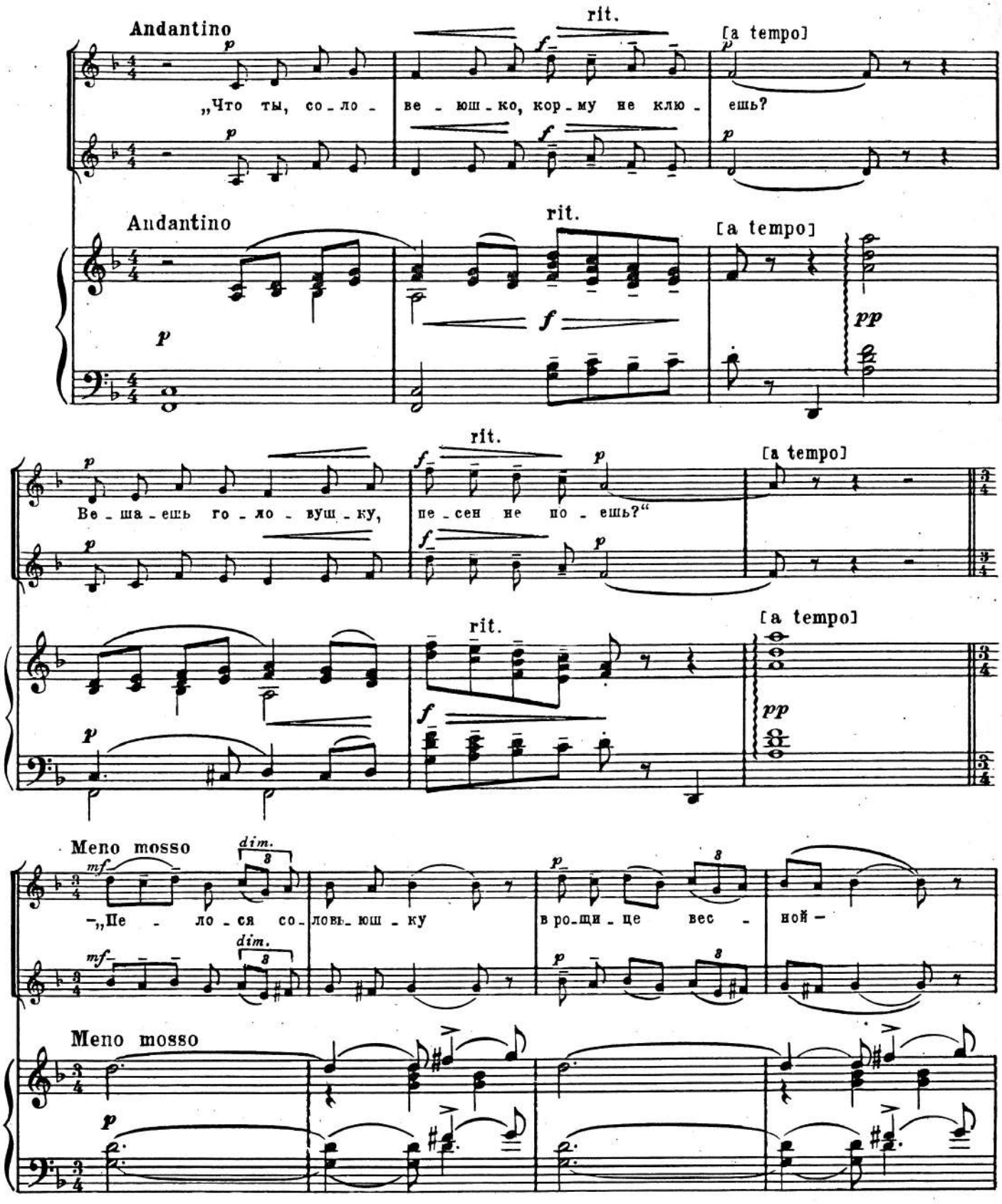

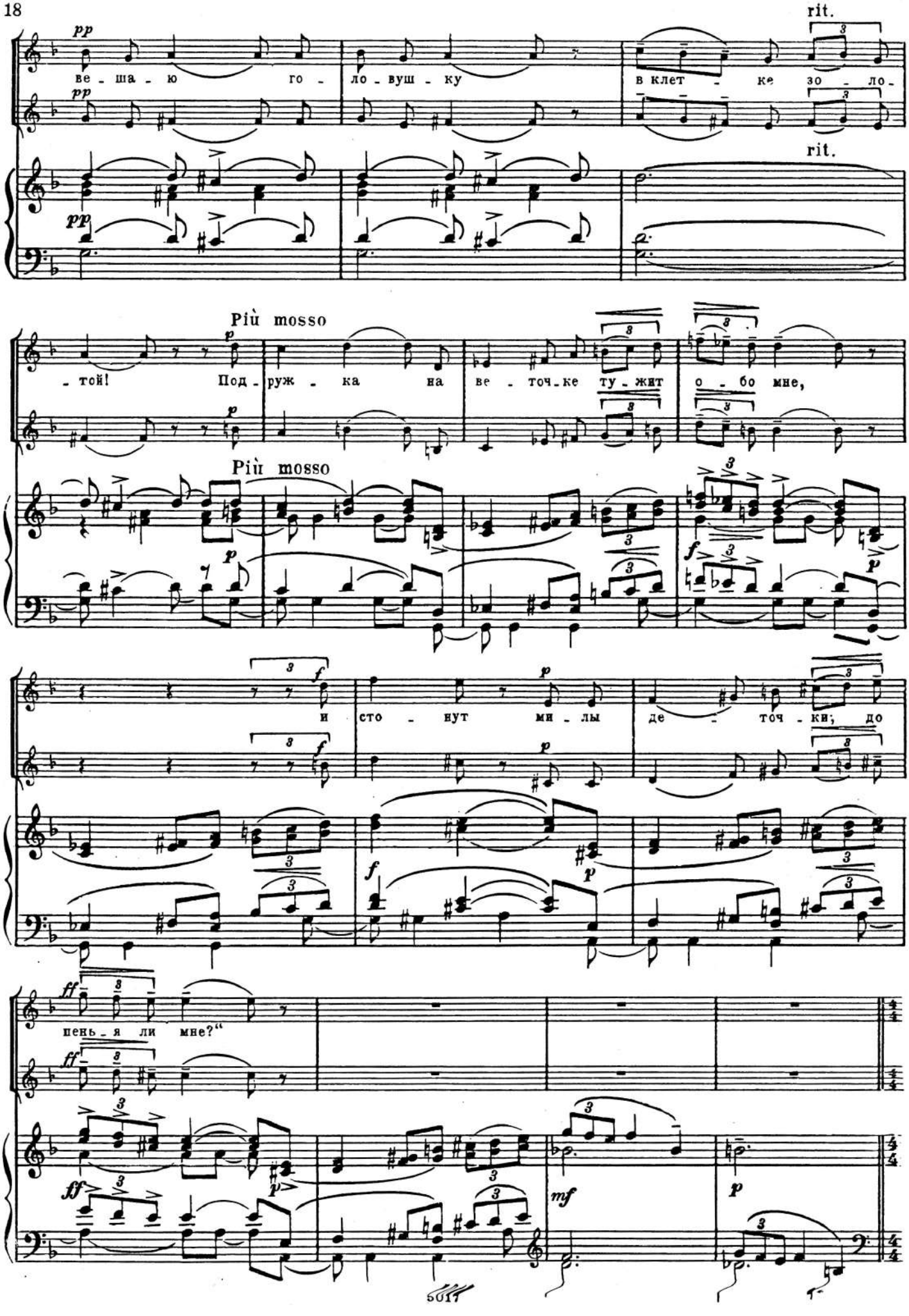
rit.
ве - ша - ю го - ло - вуш - ку в клет - ке зо - ло -
rit.
Più mosso
- той! Под - руж - ка на ве - точ - ке ту - жит о - бо мне,
Più mosso
и сто - нут ми - лы де - точ - ки; до
пень - я ли мне?“

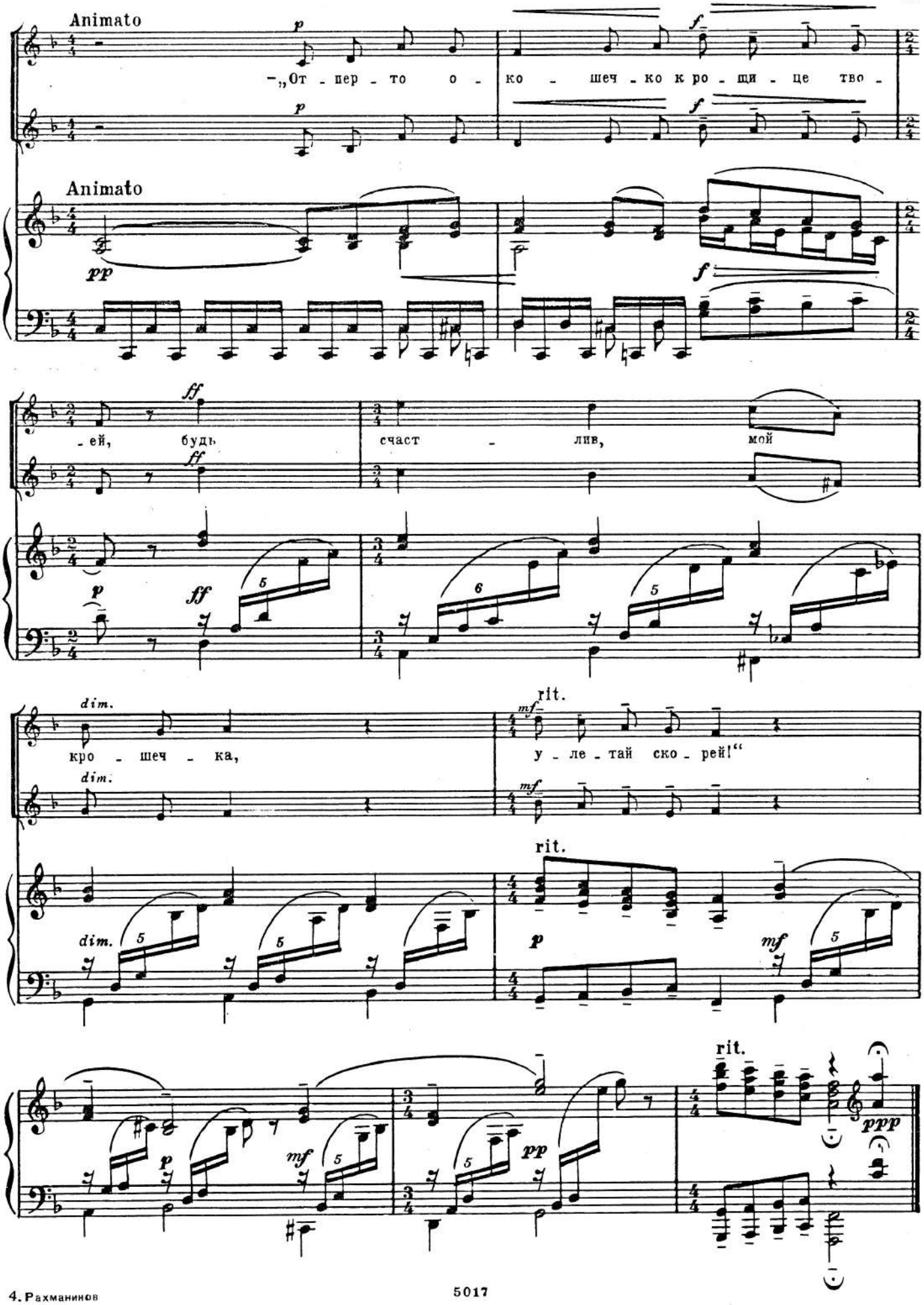
Animato
„От - пер - то о - ко - шеч - ко кро - щи - це тво -
Animato
- ей, будь счаст - лив, мой
кро - шеч - ка,
у - ле - тай ско - рей!“
rit.
rit.
rit.

АНГЕЛ

Слова М. ЛЕРМОНТОВА

Соч. 15, №6

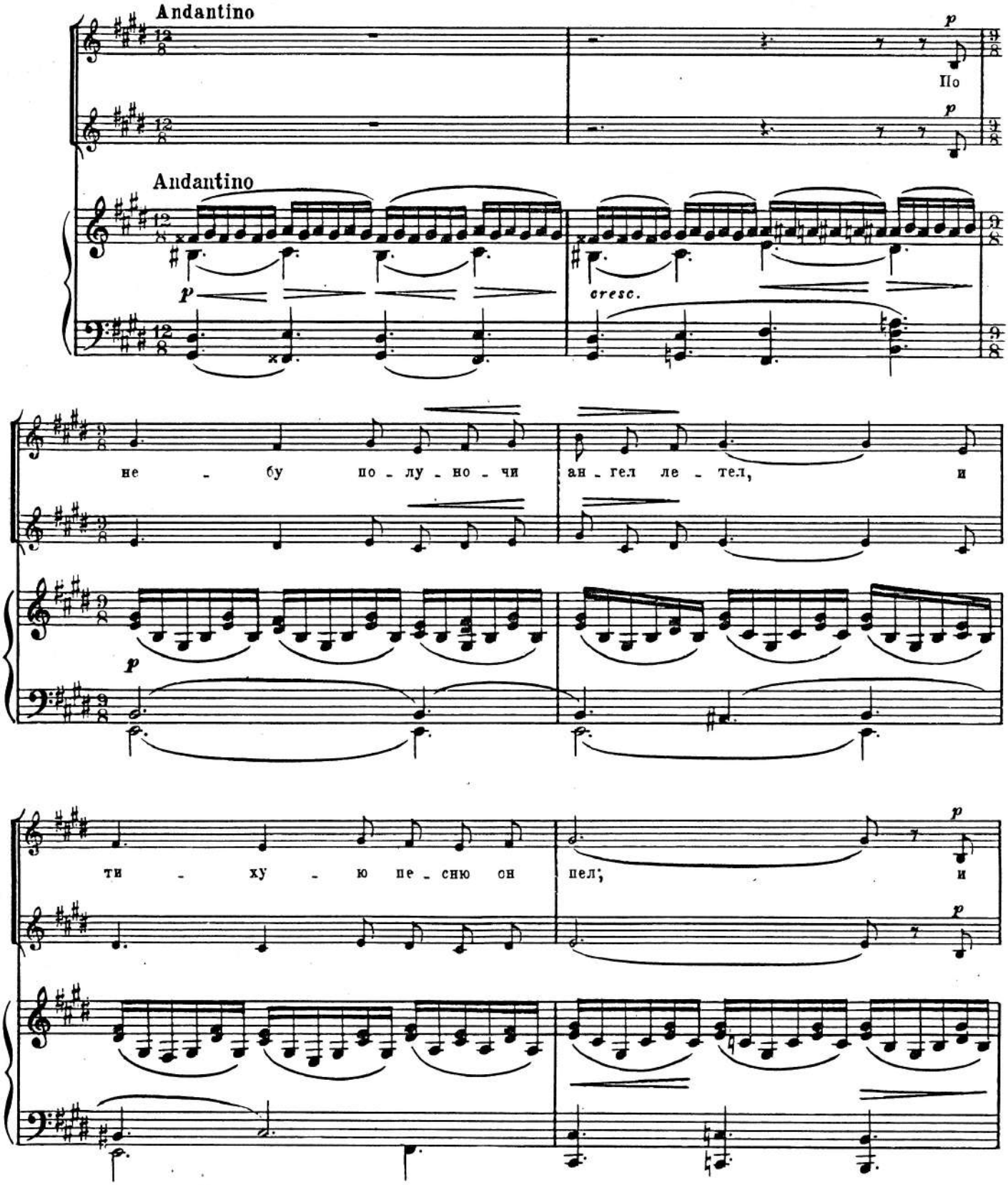

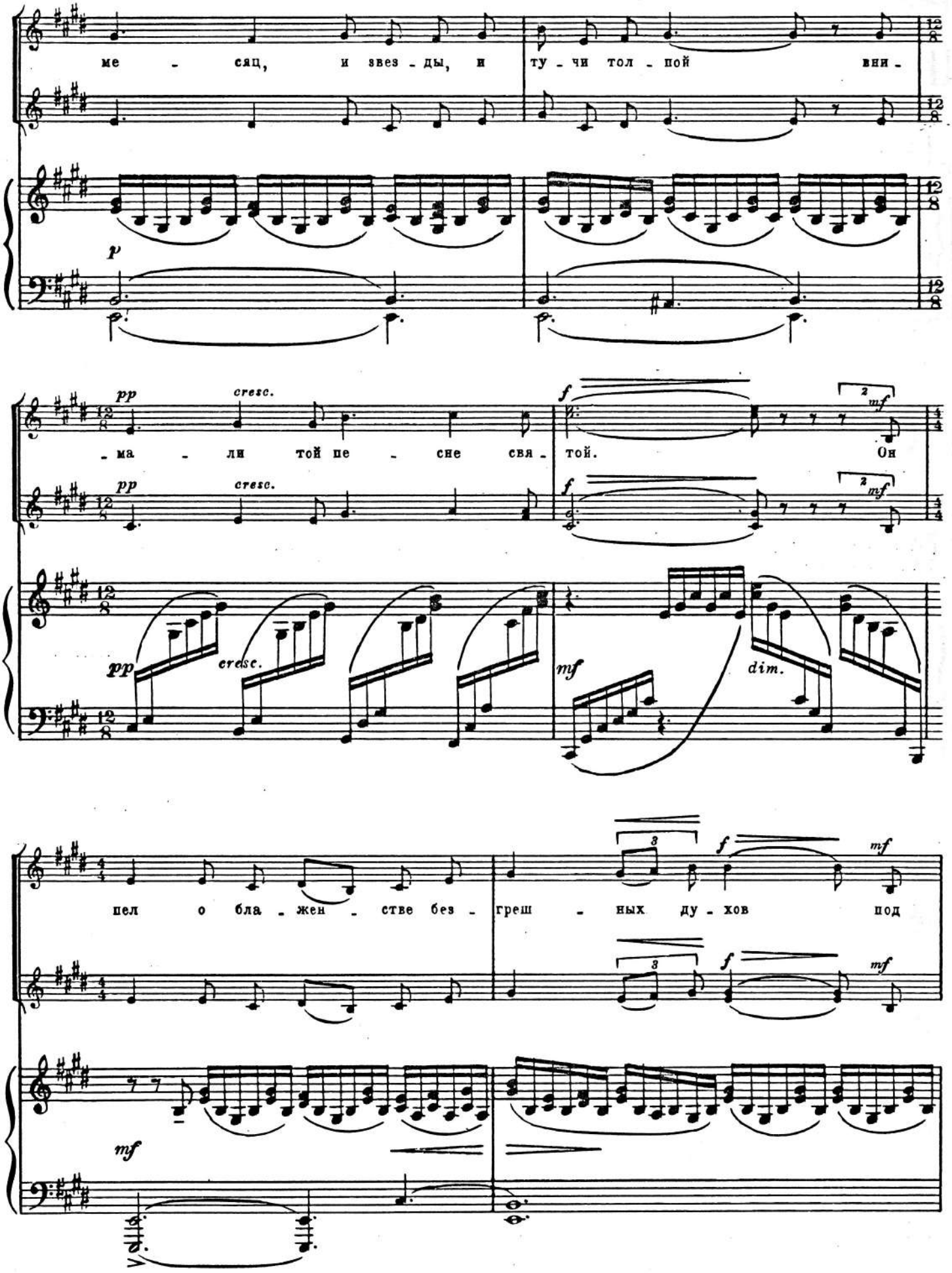
ме - сяц, и звез - ды, и ту - чи тол - пой вни -
p
pp cresc.
- ма - ли той пе - сне свя - той. Он
f mf
pp cresc.
mf dim.
пел о бла - жен - стве без - греш - ных ду - хов под
3
f mf
mf

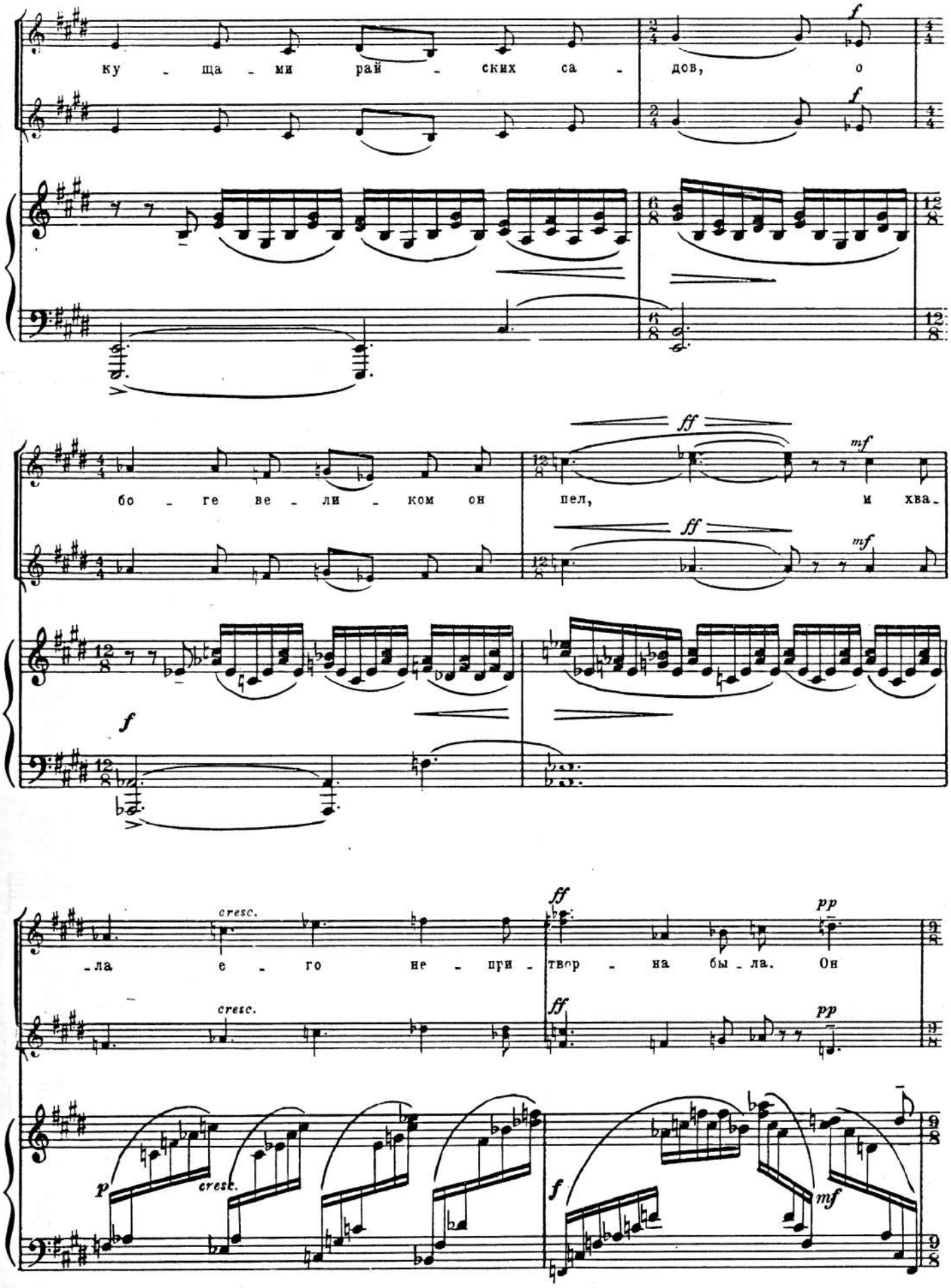
ку - ща - ми рай - ских са - дов, о
f
f
бо - ге ве - ли - ком он пел, и хва -
ff
mf
ff
mf
f
-ла е - го не - при - твор - на бы - ла. Он
cresc.
ff
pp
cresc.
ff
pp
p
cresc.
f
mf

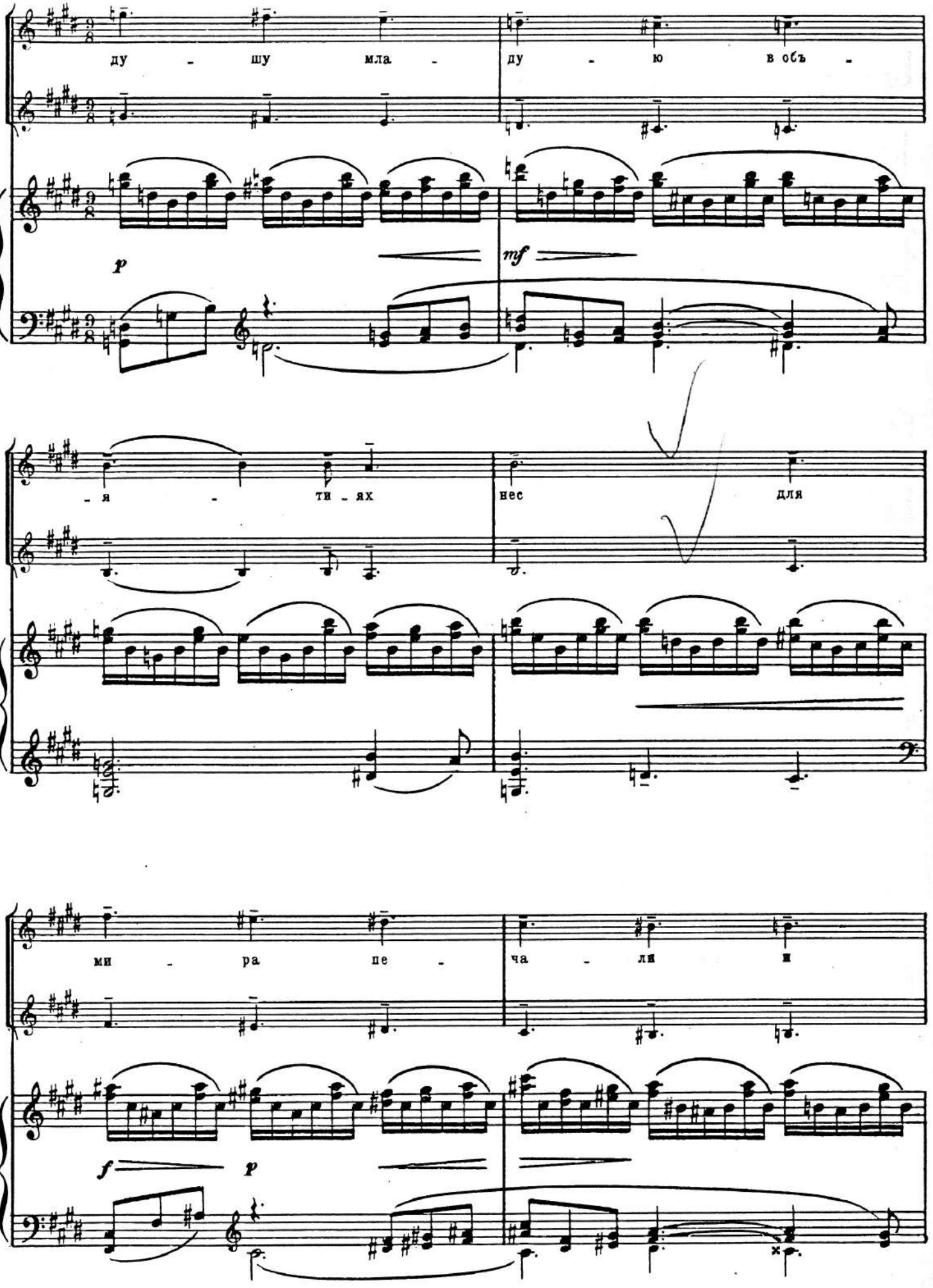
ду - шу мла -
ду - ю в объ -
p
mf
- я - ти - ях
нес для
ми - ра пе -
ча - ли и
f
p

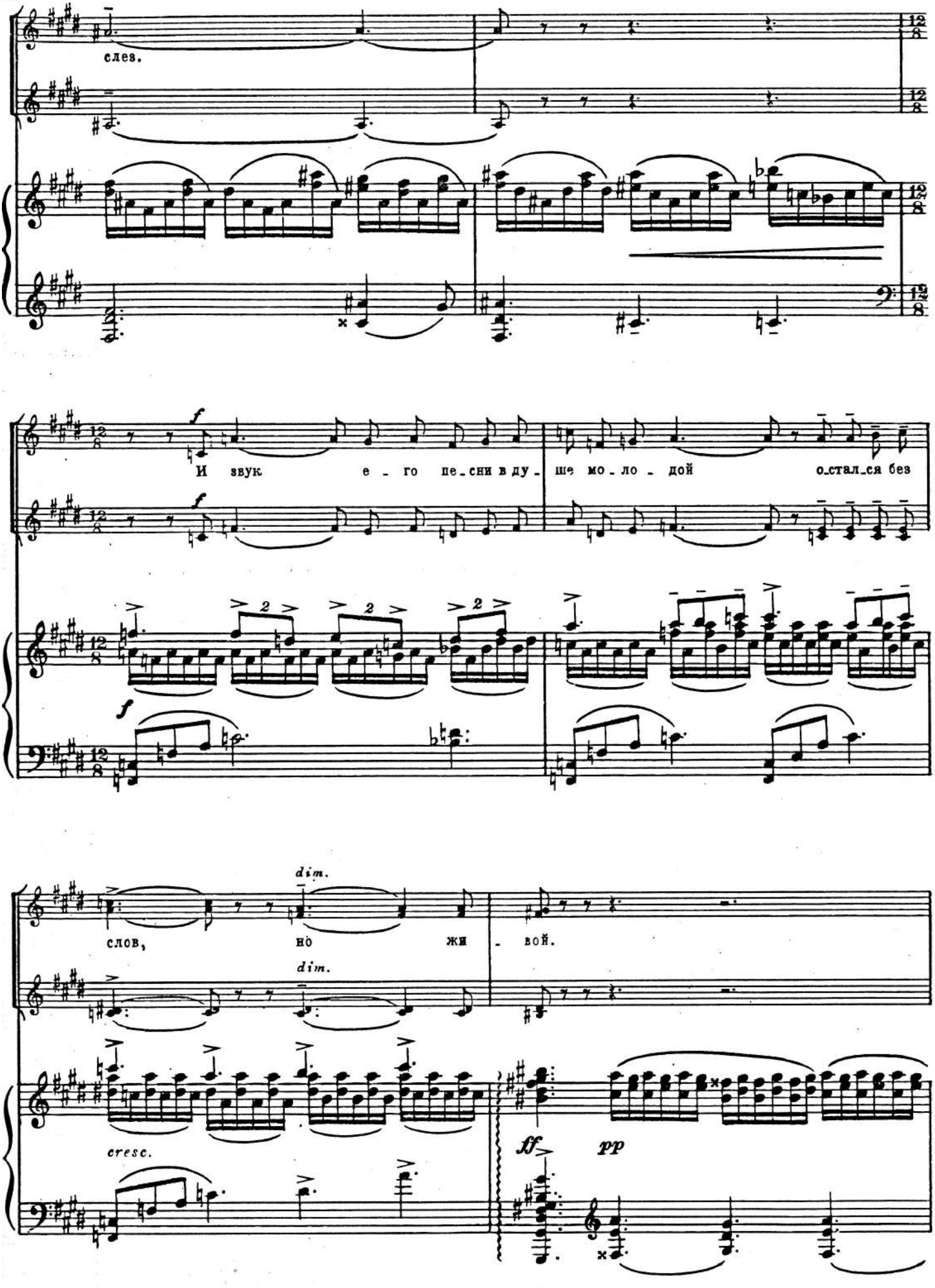
слез.
f
И звук е - го пе-сни в ду- ше мо-ло - дой о-стал-ся без
dim.
слов, но жи - вой.
cresc.
ff
pp

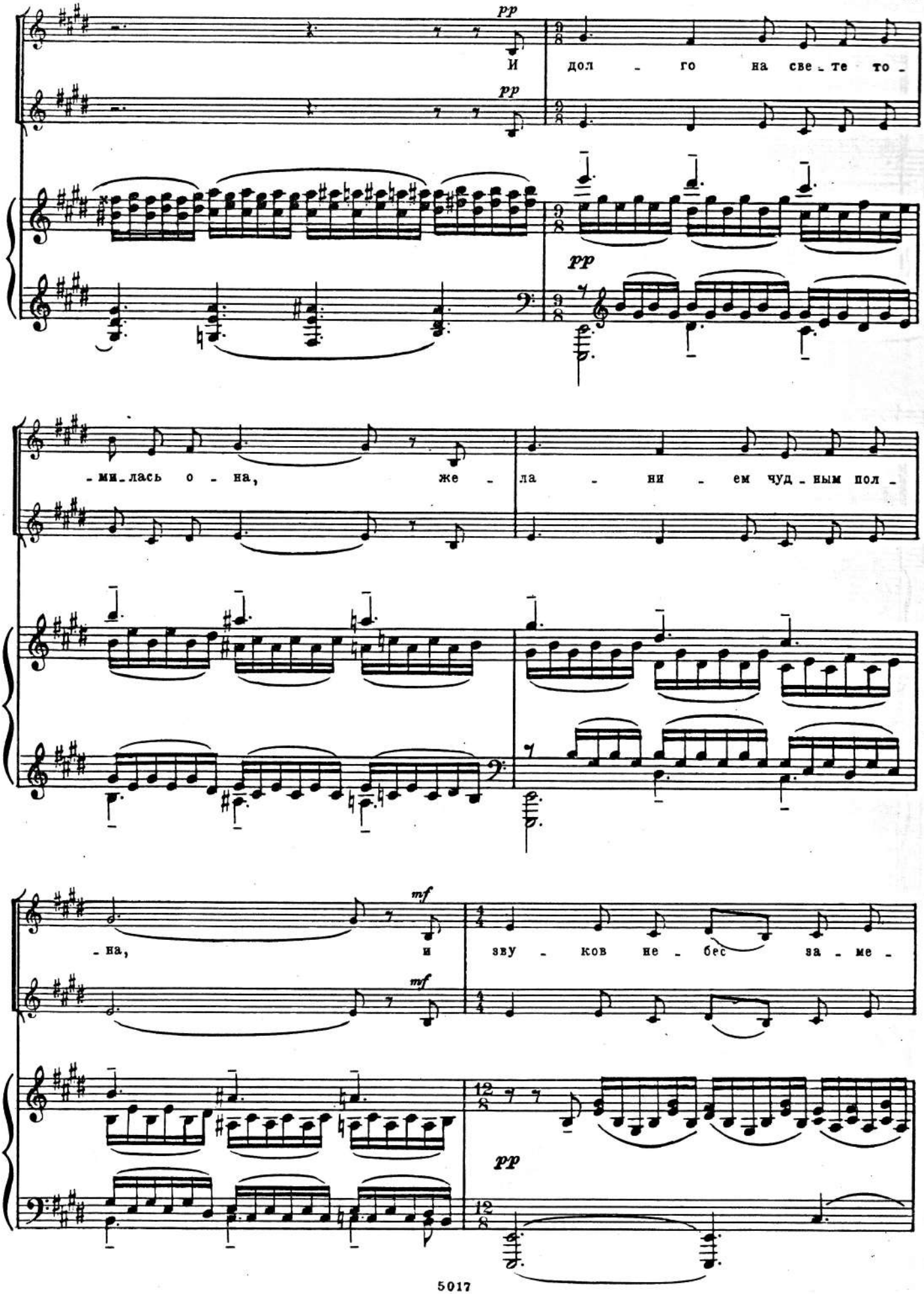
pp
И дол - го на све - те то -
pp
pp
- ми - лась о - на, же - ла - ни - ем чуд - ным пол -
mf
- на, и зву - ков не - бес за - ме -
mf
pp

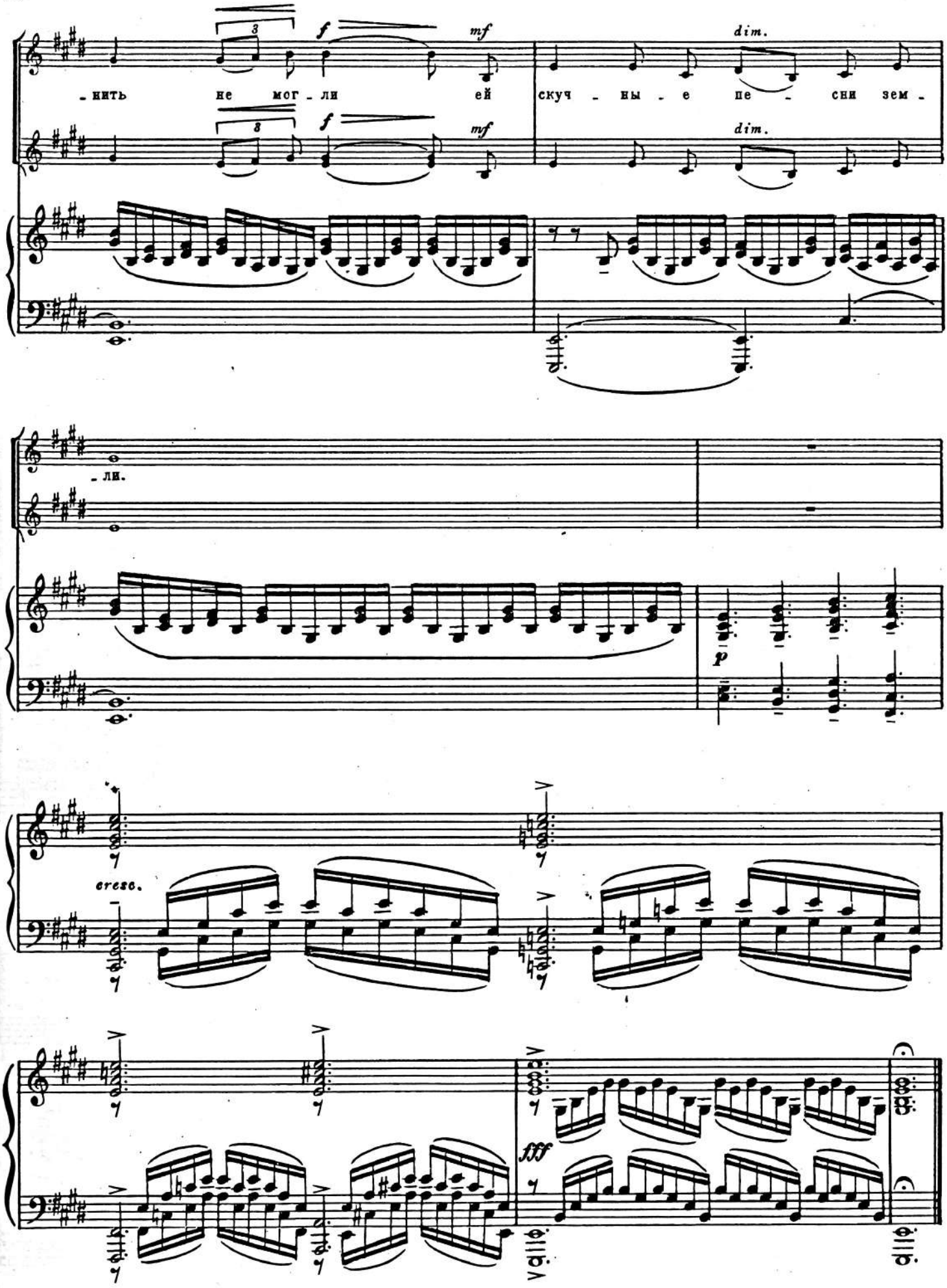
-нить не мог-ли ей скуч-ны-е пе-сни зем-
dim.
-ли.
p
cresc.
fff